

เกี่ยวกับเรา..ไม่มีวันสิ้นสุด

ไต้หวัน หนานโดว เจียอี้ ไทจง ไทเป

6D4N

เที่ยวไต้หวันสุดคุ้ม !! ราคาสบายกระเป๋า สัมผัสความงามของอาลีซาน
ล่องเรือทะเลสาบสุริยัน-จันทร์รา เชอปปิงจัดเต็ม !! เช็กอินครบทุกไฮท์ไลต์

ZTPE01



nokscOOT

เลโก้ อินดี้ตัวพ่อ



สิงหาคม 2562 - มีนาคม 2563

ส.ค. 62	07, 21
ก.ย. 62	11, 25
ต.ค. 62	02, 09, 19, 22
พ.ย. 62	12, 19
ร.ค. 62	04, 05, 20, 24, 27, 28, 29
ม.ค. 63	15, 29
ก.พ. 63	05, 12, 26
มี.ค. 63	11, 18

พิเศษ!! บุกפתชาบูไต้หวัน และเสี่ยวหลงเปา

- ล่องเรือทะเลสาบสุริยัน-จันทร์รา • วัดพระถังซำจั๋ง • วัดเหวียนหู่ • ปลอ่ยโคมขงหมิง
- อุทยานอาลีซาน • วัดหลงซานซือ • อนุสรณ์สถานเจียงไคเช็ค • ตึกไทเป 101
- หมู่บ้านโบราณเฉียวเฟิ่น • ฟังเจียไถ่มาร์เก็ต • ซื่อหลินไถ่มาร์เก็ต • ซีเหมินติง



เริ่มต้น

15,999

วันแรก กรุงเทพฯ – สนามบินดอนเมือง

23.00 น. นัดหมายคณะพร้อมกัน ณ ท่าอากาศยานดอนเมือง อาคาร 1 ชั้น 3 เคาน์เตอร์ 5 ประตู 5 สายการบินนกสกู๊ต ซึ่งจะมีเจ้าหน้าที่คอยต้อนรับ และบริการช่วยเหลือเรื่องของกระเป๋าเดินทาง พร้อมทั้งเช็คอินรับบัตรที่นั่งบนเครื่องบิน

วันที่สอง สนามบินเกาหยวน – เมืองหนานโกว – วัดจงไถฉานซือ – ล่องเรือทะเลสาบสุริยัน จันทรา – วัดพระถังซัมจั๋ง – วัดเหวินหู – เมืองเจี๋ยลี่

02.15 น. บินลัดฟ้าสู่ประเทศไต้หวันโดย สายการบินนกสกู๊ต เที่ยวบินที่ XW182 (ไม่มีบริการอาหาร และเครื่องดื่มบนเครื่อง) (ใช้ระยะเวลาบิน 4 ชั่วโมงโดยประมาณ)

**** (สายการบินนกสกู๊ตจะมีการปรับเปลี่ยนเวลาการเดินทาง ตามตารางของสายการบิน ดังนั้น โปรดตรวจสอบรายละเอียดวันเดินทางของท่านกับเจ้าหน้าที่อีกครั้ง) ****

07.05 น. เดินทางถึง สนามบินเกาหยวน ณ ประเทศไต้หวัน หลังจากผ่านขั้นตอนของด่านศุลกากร พร้อมรับกระเป๋าสัมภาระแล้วนั้น นำคณะเดินทางสู่ เมืองหนานโกว (Nantou) โดยรถโค้ชปรับอากาศ ซึ่ง เมืองหนานโกว ถือได้ว่าเป็นมณฑลที่ใหญ่ที่สุดของประเทศไต้หวัน และได้รับการตั้งชื่อเล่นว่า Mother Earth of Taiwan (แผ่นดินแม่แห่งไต้หวัน)

เช้า บริการอาหารเช้า ด้วยเมนูแซนวิช + ชาไต้หวัน (1)

ระหว่างทางนำท่าน ทิวชม **วัดจงไถฉานซือ (Chung Tai Chan Monastery)** ซึ่งถือว่าเป็นวัดที่ใหญ่ที่สุดในโลกงบประมาณสร้างกว่าหมื่นล้านบาท มีความสูง 150 เมตร ออกแบบโดยวิศวกรคนเดียวกันกับตึก 101 มีโครงสร้างที่แข็งแกร่งมาก เมื่อปี 1999 เกิดแผ่นดินไหวอย่างรุนแรงที่เมืองหนานโกว พสุธาแยก และเกิดธรณีสูบกลืนหมู่บ้านหายไป แต่วัดจงไถฉานนี้กลับไม่เป็นอะไรเลย สร้างความศรัทธาให้กับชาวไต้หวันมาก มีห้องเรียนกว่า 1,000 ห้อง เพื่อให้พระสงฆ์ได้ศึกษาพระธรรม นำท่านกราบ นมัสการสิ่งศักดิ์สิทธิ์ภายในวัด



กลางวัน
บ่าย

บริการอาหารกลางวัน ณ ภัตตาคาร บริการท่านด้วยเมนู นูฟเฟต์ชาบูไต้หวัน (2)

นำท่านล่องเรือสำหรับคณะ **ล่องทะเลสาบสุริยัน จันทรา (Sun Moon Lake)** เป็นสถานที่ท่องเที่ยวอีกจุดหนึ่งที่เป็นที่นิยมของชาวไต้หวัน รอบๆ ทะเลสาบแห่งนี้จะมีจุดสำคัญที่ท่องเที่ยวมากมาย ทะเลสาบแห่งนี้มีความยาวถึง 33 กิโลเมตร นำท่านล่องเรือชมบรรยากาศและชมเกาะที่เล็กที่สุดในโลก และนำคณะนมัสการพระอัฐิของพระถังซัมจั๋งที่ **วัดพระถังซัมจั๋ง** ที่อันเชิญมาจากชมพูทวีป



กรณีถ้าทะเลสาบสุริยัน-จันทรา หากการปิดไม่ให้นำท่านล่องเรือ ทางบริษัทจะทำการคืนเงินประมาณ 50 NTD/ท่าน



แวะพักเหนื่อย หางของอร่อยทานที่ทำเรือก่อนขึ้นไปนมัสการพระถังซัมจั๋ง แนะนำไข่มต้มใบชาสูตรอามา ถือเป็นของทานเล่นอีกหนึ่งอย่างที่ควรค่าแก่การไปลิ้มลอง ด้วยสูตรเฉพาะตัวของอามา และขั้นตอนที่พิถีพิถันในทุกขั้นตอน ตั้งแต่การต้มไข่ที่อามาจะต้มพร้อมกับสมุนไพรต่างๆ รวมถึงเห็นหลินจือ ทำให้เมื่อชิมไปคำแรกจะได้กลิ่นหอมของสมุนไพรพร้อมกับรสชาติเค็มนิดหน่อยของตัวซอส รวมๆ แล้วเข้ากันและอร่อยสุด ร้านอามาเป็นร้านเดียวที่ได้รับอนุญาตให้สามารถเปิดขายได้บนเกาะ และมีสาขาที่นี่ที่เดียวเท่านั้น





นำท่านนมัสการสิ่งศักดิ์สิทธิ์ที่ **วัดเหวินหวู่ (Wen Wu Temple)** หรืออีกหนึ่งชื่อเรียกที่รู้จักกันในนาม วัดกวนอู เป็นวัดที่มีชื่อเสียงอีกแห่งของไต้หวัน ตั้งอยู่ที่เมืองหนานโถว เป็นที่ประดิษฐานรูปปั้นของ **ศาสดาขงจื้อ (เทพเจ้าแห่งปัญญา) และเทพกวนอู (เทพเจ้าแห่งความซื่อสัตย์)** เป็นที่นิยมในหมู่นักท่องเที่ยวและคนไต้หวัน หากใครที่ได้มาเยือนยังเมืองหนานโถว จะต้องไม่พลาดที่จะมาสักการะสิ่งศักดิ์สิทธิ์ ณ วัดแห่งนี้



นำทุกท่านเยี่ยมชม ภายในวัดทุกท่านจะพบกับ **สิงโตหินอ่อน 2 ตัว ตั้งอยู่ด้านหน้าของวัด มีมูลค่ามากถึง 1 ล้านเหรียญได้วัน** ซึ่งแสดงให้เห็นถึงพลังของความยิ่งใหญ่



และหากทุกท่านหันหน้ามองไปยังด้านหน้าของวัด **ทุกท่านสามารถชมวิวของทะเลสาบสุริยัน-จันทร์รา** เพราะ **วัดแห่งนี้ถือได้ว่าเป็นอีกหนึ่งจุดพิกัดที่สามารถชมวิวทะเลสาบได้อย่างสวยงาม**



จากนั้นนำทุกท่านไปยังภายในวัดเพื่อสักการะบูชาสิ่งศักดิ์สิทธิ์ภายในวัด ซึ่งจะแบ่งออกเป็น 3 จุดด้วยกัน ดังนี้



จุดที่หนึ่ง : องค์เทพเจ้ากวนอู ในทำนงบนบัลลังค์ ชาวจีนและชาวไต้หวันมักนิยมมาขอพรเกี่ยวกับเรื่องของประสบความสำเร็จในหน้าที่การงาน ก็กิจการเจริญรุ่งเรือง แคล้วคลาดจากภัยอันตราย เป็นต้น ตรงจุดนี้คนไต้หวันมักนิยมนำหยกดาเมว กระเป่า กระเป่าเงิน มาวนรอบกระถางรูป 3 รอบ เพื่อเป็นการเรียกเงินเรียกทอง และเสริมบารมีของหยกดาเมว



จุดที่สอง : หรือวิหารอุ๋เจิง จะมืองค์เทพเจ้ากวนอูในทำนงบนบัลลังค์คู่กับองค์เทพเจ้าซ่งจื้อ ตรงจุดนี้มักนิยมขอพรเกี่ยวกับการศึกษา การเรียน หรือเกี่ยวกับสติปัญญา



จุดที่สาม : หรือวิหาร ต้าเจิง เป็นที่ประดิษฐานขององค์เทพเจ้าซ่งจื้อ ตรงจุดนี้มักนิยมขอพรเกี่ยวกับการศึกษา การเรียน หรือเกี่ยวกับสติปัญญา

หลังจากนั้นนำคณะเดินทางสู่ **เมืองเจียอี้ (Chiayi)** เมืองที่ถูกล้อมรอบไปด้วยภูเขาและทะเล เจียอี้เป็นเมืองที่มีแหล่งธรรมชาติที่มีชื่อเสียงโด่งดังไปทั่วโลกถึง 3 อุทยาน ซึ่งทั้ง 3 อุทยานนั้นมีทัศนียภาพที่โดดเด่นและสวยงามแตกต่างกันไป "จากภูเขาสู่ที่ราบ จากที่ราบสู่ริ้วทะเล"

ค่ำ

บริการอาหารค่ำ ณ ภัตตาคาร เมนูอาหารจีนห้องถิ่น (3)
นำท่านเข้าสู่ที่พัก... SANKAI KAN HOTEL หรือเทียบเท่า

วันที่สาม

เมืองเจียอี้ – ร้านชา – อุทยานแห่งชาติอาลีซาน – เมืองไทจง – ฟังเจียในท์มาร์เก็ต

เช้า

บริการอาหารเช้า ณ ห้องอาหารของโรงแรม (4)

นำคณะเดินทางสู่ **อุทยานแห่งชาติอาลีซาน (Alishan National Scenic Area)** ระหว่างทางท่านจะได้ชมวิวไร่ชาอาลีซานที่มีชื่อเสียงสลับกับภูเขาน้อยใหญ่อันสวยงาม จากนั้นพาท่านแวะชมชาอาลีซานที่ **ร้านชา (Tea Shop)** ชาที่ขึ้นชื่อที่สุดของไต้หวัน มีรสชาติหอม มีสรรพคุณช่วยละลายไขมัน ปลูกบนเขาอาลีซานในระดับความสูงเป็นพันเมตรจากระดับน้ำทะเล และเป็นของฝากที่คนไทยนิยมซื้อกลับเป็นของฝาก เดินทางต่อสู้อุทยานแห่งชาติอาลีซาน

กลางวัน

บริการอาหารกลางวัน ภายในอุทยานฯ อาลีซาน (5)

หลังอาหารกลางวันนำท่านชมจุดท่องเที่ยวสำคัญต่างๆ ภายในอุทยานฯ อาลีซาน ซึ่งเป็นอุทยานที่มีความสวยงามและมีชื่อเสียงที่สุดของไต้หวัน **อุทยานแห่งชาติอาลีซาน (Alishan National Scenic Area)** เป็นอุทยานที่มีความสวยงาม มีความสมบูรณ์ของธรรมชาติอยู่มาก และมีชื่อเสียงที่สุดของไต้หวัน ให้ท่านเดินชมดื่มด่ำกับธรรมชาติของป่าศักดิ์สิทธิ์อาลีซานโดยตลอดเส้นทางท่านจะได้สัมผัสกับกับต้นสนสูงชัน อายุกว่า 1,000 ปี ซากต้นไม้โบราณรูปร่างแปลกตา และต้นไม้نانาพันธุ์ และในช่วงฤดูใบไม้ผลิ เดือน 3 และเดือน 4 ท่านจะได้พบสีชมพูของดอกซากุระที่จะบานสะพรั่งพร้อมกับพรรณไม้อีกนานาชนิด



(ช่วงประมาณเดือนกุมภาพันธ์ – เมษายน ของทุกปี เป็นช่วงฤดูใบไม้ผลิ ดอกซากุระกำลังเบ่งบาน ทั้งนี้ขึ้นอยู่กับสภาพอากาศ)



กรณีถ้าอุทยานปิดไม่ให้เข้าชม ทางบริษัทจะทำการคืนเงินประมาณ 250 NTD/ท่าน



จากนั้น นำท่านนั่งรถไฟโบราณ เพื่อชมวิวธรรมชาติสองฝั่งข้างทาง โดยรถไฟสายนี้ถูกสร้างขึ้นโดยชาวญี่ปุ่น เพื่อใช้ในการล่าเสิงไม้



และเดินทางมุ่งหน้าสู่ **เมืองไทจง (Taichung)** เมืองที่ใหญ่เป็นอันดับ 3 ของไต้หวันเป็นเมืองที่เป็นศูนย์กลางทางด้านการศึกษา เศรษฐกิจและวัฒนธรรมตามพุทธศาสนา นำท่านเพลิดเพลิน ช้อป ชิม ชิล ไปกับ **ฟงเจีย ในท์มาร์เก็ต (Fengjia Night Market)** ตั้งอยู่ที่เมืองไทจง บริเวณใกล้มหาวิทยาลัยฟงเจีย **โดยตลาดแห่งนี้ถือได้ว่าเป็นตลาดกลางคืนที่ใหญ่ที่สุดในไต้หวัน มีของขายมากมายให้ทุกท่านได้ช้อปปิ้งกันอย่างจุใจ ไม่ว่าจะเป็น เสื้อผ้า รองเท้า กระเป๋า เครื่องสำอางค์ อีกทั้งอาหารท้องถิ่น หรืออาหารนานาชาติแบบ Street Food มากมายที่ดึงดูดนักท่องเที่ยวให้เข้ามาชิม ลิ้มรสของความอร่อย และที่สำคัญและพิเศษสุดๆ ตลาดแห่งนี้มีสินค้าแบรนด์ที่มีมักจะลดราคาได้อย่างถูกสุดๆ อย่างเช่น Onitsuka Tiger ลดราคาเยอะที่สุด และมีแบบให้เลือกมากที่สุดไต้หวัน**



มาฟงเจีย ในท์มาร์เก็ต แนะนำร้านรองเท้า ABC Mart ศูนย์รวมรองเท้าแบรนด์ต่างๆ เช่น Onitsuka Tiger Adidas Nike Converse เป็นต้น บางรุ่นภายในร้านถือได้ว่ามีราคาที่ถูกกว่าเมื่อเทียบกับรุ่นอื่นๆ ในไทย



ค่ำ **อิสระอาหารค่ำ ณ ฟงเจีย ในท์มาร์เก็ต ให้ท่านได้เลือกรับประทานตามอัธยาศัย นำท่านเข้าสู่ที่พัก... TALMUD HOTEL หรือเทียบเท่า**

วันที่สี่ **เมืองไทเป – ร้านพายสับปะรด – ร้านสร้อยสุขภาพ – วัดหลงซานชื่อ - อนุสรณ์สถานเจียงไคเช็ค – ร้านคอสเมติก – ช้อปปิ้งในท์มาร์เก็ต**

เช้า **บริการอาหารเช้า ณ ห้องอาหารของโรงแรม (6)**
จากนั้นนำท่านเดินทางสู่ **เมืองไทเป (Taipei)** เมืองหลวงประเทศไต้หวันเป็นศูนย์รวมทางด้านต่างๆ ของไต้หวัน ทั้งการศึกษา การค้า อุตสาหกรรม เทคโนโลยี และวัฒนธรรม ไทเปอยู่ตอนเหนือของประเทศ มีประชากรประมาณ 3 ล้านคน นำท่านเลือกซื้อของฝาก **ขนมพายสับปะรด (Pineapple Cake Shop)** ขนมยอดนิยมของไต้หวัน (ขนมพายสับปะรด, ป๊อปคอร์น, เห็ดทอด เป็นต้น) จากนั้นนำท่านแวะชม **ศูนย์สร้อยสุขภาพ (Germanium Shop)** ที่เป็นเครื่องประดับเพื่อสุขภาพ มีทั้งแบบสร้อยข้อมือ และสร้อยคอ มีคุณสมบัติในป้องกันรังสี ช่วยการไหลเวียนของเลือดในร่างกายคนเรา รวมทั้งมีชมหยกไต้หวัน และปะการังแดง เครื่องประดับล้ำค่าของชาวไต้หวัน ตั้งแต่โบราณ นำทุกท่านไปยัง **วัดหลงซาน (Longshan Temple)** เป็นวัดที่เก่าแก่และมีชื่อเสียงของคนไต้หวัน วัดแห่งนี้มีอายุราวๆ เกือบ 300 ปี **คนนิยมมาขอพรเรื่องการทำงาน การเรียน ที่สำคัญเรื่องความรัก เชื่อกันว่าใครที่ไม่ประสบความสำเร็จเรื่องความรัก ให้ขอพรกับเทพเจ้าจันทรา ที่วัดแห่งนี้ แล้วความรักจะกลับมาดีขึ้น**



**กลางวัน
บ่าย**

บริการอาหารกลางวัน ณ ภัตตาคาร พิเศษ!! บริการท่านด้วยเมนู เสียวหลงเปา (7)
จากนั้นนำท่านชม **อนุสรณ์สถานเจียงไคเช็ค (Chiang Kai Shek Memorial Hall)** ที่สร้างขึ้นเพื่อรำลึกถึงอดีตประธานาธิบดีเจียงไคเช็ค ซึ่งใช้เวลาในการสร้างถึง 3 ปี สร้างแล้วเสร็จในปี พ.ศ. 2523 มีพื้นที่ประมาณ 205 แส่นตารางเมตร



Himalayan Holidays Co., Ltd. 160/592, ITF – Silom Palace Building 25th Fl., Silom Road, Suriyawong, Bangrak, Bangkok 10500 (Thailand) Tel: (+66) 2 235 7584, (+66) 81 633 5033, (+66) 82 269 1569, {+66} 89 920 9604 Fax: (+66) 2-235 7573

Email: info@himalayanthailand.com / himalayanholidaysbkk@gmail.com / www.himalayanthailand.com Line ID:

[himalayanholidaysbkk](https://www.himalayanholidaysbkk.com)

ท่านสามารถชมชีวิตประวัติและรูปภาพประวัติศาสตร์สำคัญที่หาดูได้ยากภายในอนุสรณ์สถาน โดยภายในจะมีรูปปั้นทำจากทองสัมฤทธิ์ประธานาธิบดีเจียงไคเช็คในท่านั่งขนาดใหญ่ที่มีใบหน้ายิ้มแย้ม และจะมีทหารยามยืนเฝ้าอยู่ 2 นายตลอดเวลา และที่กำแพงด้านในหลังจะมีข้อความปรัชญาทางการเมืองการปกครองของท่านอยู่ 3 คำ คือ จริยธรรม ประชาธิปไตย และวิทยาศาสตร์ โขนที่ชั้นล่างของอนุสรณ์สถานจะเป็นห้องจัดแสดงประวัติของอดีตประธานาธิบดีเจียงไคเช็ค อีกทั้งยังมีการจัดโชว์สิ่งของเครื่องใช้ รวมถึงภาพถ่ายและอีกหนึ่งพิเศษหากใครได้มาเยี่ยมชมที่แห่งนี้คือ พิธีเปลี่ยนเวรทหาร ซึ่งจะมีทุกๆ ต้นชั่วโมง ตั้งแต่เวลา 10:00 น. - 16:00 น. ของทุกวัน



หลังจากนั้นนำท่านแวะ **ร้านคอสเมติก (Cosmetic Shop)** ที่มีเครื่องสำอางรวมถึงพวงยา / น้ำมัน / ยานวดที่ขึ้นชื่อของไต้หวันให้ทุกท่านได้เลือกช้อปปิ้งกันอย่างเต็มที่ จากนั้นนำท่านสนุกสนานกับการช้อปปิ้งในย่าน **ชื้อหลินไนท์มาร์เก็ต (Shilin Night Market)** เป็นตลาดกลางคืนที่ถือว่าใหญ่ที่สุดในกรุงไทเป และมีชื่อเสียงโด่งดังอีกด้วย โดยตลาดแห่งนี้ท่านสามารถเลือกซื้อของกิน ของฝาก เสื้อผ้า รองเท้า เครื่องสำอาง กระเป๋า หรืออื่นๆ อีกมากมาย ด้วยความที่ตลาดแห่งนี้เดินทางสะดวก อยู่ใกล้รถไฟฟ้า MRT ภายในตลาดมีโซนอาหารของท่านหลากหลายมากมาย อยู่บริเวณชั้นใต้ดิน หรือเรียกว่า SHILIN NIGHT MARKET FOOD COURT และของที่ทุกท่านไม่ควรพลาดยิ่งที่แห่งนี้เมื่อมาเยือน ได้แก่ ไก่ทอดยักษ์ HOT-STAR ซึ่งที่ไต้หวันราคาถูกกว่าที่ขายในประเทศไทยบ้านเราอีกด้วย อีกทั้งยังถือได้ว่าเป็นต้นกำเนิดของไก่ทอดยักษ์เลยก็ว่าได้ นอกจากนี้ยังมีชาวมั้ไข่มุก เต้าหู้เหม็น หรือพวกของทอดต่างๆ



แนะนำของท่านอร่อยๆ ไก่ทอดยักษ์ HOT-STAR ร้านไก่ทอดชื่อดังที่เป็นที่นิยมในนักท่องเที่ยวและคนไต้หวัน ที่ร้านนี้ไก่ทุกชิ้นจะทอดสดใหม่ตลอด ตัวเนื้อไก่มีขนาดแผ่นใหญ่และนุ่มมาก ส่วนตัวแป้งกรอบอร่อยไม่หนานจนเกินไป



ค่า **อิสระอาหารค่ำ ณ ชื่อหลักในทัวร์เกิด ให้ท่านได้เลือกรับประทานตามอัธยาศัย**
นำท่านเข้าสู่ที่พัก... FUSHIN HOTEL หรือเทียบเท่า

วันที่ห้า **เมืองผิงซี – หมู่บ้านโบราณเจี๋ยเฟิน - ปล่อยโคมขงหมิง – หมู่บ้านโบราณจีวเฟิน – วัดชงซานฉือโยว - ดึกไทเป 101- ย่านซีเหมินติง**

เช้า **บริการอาหารเช้า ณ ห้องอาหารของโรงแรม (8)**
พาท่านมุ่งหน้าสู่ **เมืองผิงซี (Pingxi)** หรือที่รู้จักกันในชื่อเส้นทางรถไฟผิงซี โดยเมืองนี้มีชื่อเสียงโด่งดังมาจากภาพยนตร์รักโรแมนติคเรื่อง YOU ARE THE APPLE OF MY EYE เนื่องจากสถานที่แห่งนี้เป็นหนึ่งในฉากที่ปรากฏในภาพยนตร์เรื่องนี้ จึงทำให้ที่นี่ได้ชื่อว่าเป็นหนึ่งในเส้นทางรถไฟสายโรแมนติคของไต้หวันเลยทีเดียว และอีกหนึ่งสถานที่ที่อยู่ในเส้นทางรถไฟผิงซี คือ **หมู่บ้านโบราณเจี๋ยเฟิน (Shifen Old Street)** เป็นหมู่บ้านเล็กๆ ตั้งอยู่ในพื้นที่ของเมืองผิงซี เป็นหมู่บ้านที่มีทางรถไฟพาดผ่านกลางหมู่บ้าน ถือว่าเป็นหมู่บ้านที่มีเอกลักษณ์เฉพาะตัว อีกทั้งที่แห่งนี้นี่ยังขึ้นชื่อในเรื่องของการปล่อยโคมลอย หรือ โคมขงหมิง โดยทุกๆ ปี ที่แห่งนี้จะมีการจัดเทศกาล PINGXI SKY LANTERN FESTIVAL ในวันหยวนเซียว หรือวันที่ 15 ของเดือน 1 **จากนั้นพาทุกท่าน ปล่อยโคมขงหมิง**



หัวหน้าทัวร์และไกด์ท้องถิ่นจะทำการแจกโคมขงหมิงให้ทุกท่าน โดยจะแบ่งเป็น 4 คน ต่อ 1 โคม

นอกจากนี้ทุกท่านยังสามารถเดินชม หรือเฟลิตเฟลีนไปกับร้านอาหารท้องถิ่น หรือขนมชื่อดังไอศกรีมถั่วตัด และร้านขายของที่ระลึกมากมาย





แนะนำของอร่อย ไอศกรีมกล้วยตัด ไอศกรีมรสกะทิที่เข้มข้นถึงใจ โรยด้วยกล้วยตัดที่ทำขึ้นสดๆ เมื่อทานคู่กันกับไอศกรีมเข้ากันได้ดีแบบลงตัวสุดๆ เป็นอีกหนึ่งขนมที่มาเยือนไต้หวันต้องลิ้มลอง



เดินทางสู่ **หมู่บ้านโบราณจีวเฟิน (Jiufen Old Street)** ที่ตั้งอยู่บริเวณไหล่เขาในเมือง จีหลง จิวเฟิน ปัจจุบันเป็นสถานที่ท่องเที่ยวที่เป็นถนนคนเดินเก่าแก่ที่มีชื่อเสียงในไต้หวัน เพลิดเพลินบรรยากาศแบบดั้งเดิมของร้านค้า ร้านอาหารของชาวไต้หวันในอดีต ชื่นชมวิวทิวทัศน์ รวมทั้งเลือกชิมและซื้อชาจากร้านค้ามากมาย ทั้งนี้หมู่บ้านโบราณจีวเฟินยังเป็นที่ตามรอยของสาวกการ์ตูน เรื่อง SPIRITED AWAY การ์ตูนอนิเมชันชื่อดังของญี่ปุ่น ที่ได้มาจากตึกโคมไฟในหมู่บ้านโบราณจีวเฟินดำเนินเรื่องอีกด้วย



แนะนำของอร่อย บัวลอยเผือกสไตส์ไต้หวัน บัวลอยของไต้หวันจะขึ้นใหญ่กว่าและเนื้อหนึบกว่ามาก แต่ละสีก็คนละรสชาติและมีความหนึบไม่เท่ากัน ส่วนน้ำเชื่อมจะเป็นน้ำถั่วเขียวหอมหวาน สามารถสั่งได้ทั้งแบบร้อนและแบบเย็น



กลางวัน

อิสระอาหารกลางวัน ณ หมู่บ้านโบราณจีวเฟิน ให้ท่านได้เลือกรับประทานตามอัธยาศัย

Himalayan Holidays Co., Ltd. 160/592, ITF – Silom Palace Building 25th Fl., Silom Road, Suriyawong, Bangrak, Bangkok 10500 (Thailand) Tel: (+66) 2 235 7584, (+66) 81 633 5033, (+66) 82 269 1569, {+66} 89 920 9604 Fax: (+66) 2-235 7573

Email: info@himalayanthailand.com / himalayanholidaysbkk@gmail.com / www.himalayanthailand.com Line ID:

[himalayanholidaysbkk](https://www.himalayanholidaysbkk.com)

บาย

หลังจากนั้นพาทุกท่านไปยัง **วัดชงชานฉือโย่ว (Songshan Ciyou Temple)** ซึ่งถือเป็นวัดที่เก่าแก่ของเมืองไทเป โดยวัดแห่งนี้**สร้างขึ้นเพื่อ สักการบูชา เจ้าแม่ทับทิม หรือเทพิตาแห่งท้องทะเล** วัดชงชานฉือโย่วประกอบไปด้วยวิหารหลักขนาดใหญ่ มีความสูงถึง 6 ชั้น โดยภายในวิหารจะมีเทพตามลัทธิเต๋าต่างๆ ประดิษฐานมากมาย อีกทั้งวัดนี้ยังถือได้ว่าเป็นวัดที่มีความ ละเอียดสวยงาม เนื่องจากภายในวัดจะประกอบด้วยงานแกะสลักมากมาย อีกทั้งวัดแห่งนี้มีความเชื่อกันว่าได้มีพระจากลัทธิเต๋าดำเนินทางผ่านมาพร้อมกับนำรูปปั้นของเจ้าแม่ทับทิมมาด้วย และมีการขอเงินบริจาคจากชาวบ้านเป็นเวลาถึง 10 ปี จึงจะสามารถเริ่มต้นสร้างวัดแห่งนี้ขึ้นมา และ**คนไต้หวันเชื่อว่าความศักดิ์สิทธิ์ของวัดทำให้น่าพาความเจริญมาสู่ย่านชงชาน ทำให้ที่แห่งนี้เป็นหนึ่งในย่านการค้าที่สำคัญของเมืองไทเป** จากนั้นนำท่านไปยัง **ตึกไทเป 101 (Taipei 101)** ให้ท่านได้ถ่ายรูปคู่กับแลนด์มาร์คของประเทศไต้หวัน ตึกที่มีความสูงเป็นอันดับ 5 ของโลกในปัจจุบัน (อันดับในปี 2016) ซึ่งมีความสูงถึง 508 เมตร ซึ่งด้านล่างเป็นห้างสรรพสินค้า ที่รวบรวมร้านค้าแบรนด์ดังระดับโลกไว้มากมาย อาทิ ALDO, BOTTEGA VENETA, BURBERRY, CALVIN KLEIN, CHANEL, COACH, GUCCI, GIORDANO, HUGO BOSS, LOUIS VUITTON, LONGCHAMP, LANCOME, LE MER, MONT BLANC, MIDO, MCM, OMEGA, PANERAI, PRADA, POLO, ROLEX, SHISEIDO, SUPER DRY, TAG HEUER, VERSACE, ZARA เป็นต้น



กรณีที่ท่านต้องการขึ้นตึกไทเป 101 ชมวิวชั้น 89 กรุณาแจ้งกับทางเจ้าหน้าที่ล่วงหน้าก่อนเดินทาง โดยค่าตัวขึ้นตึกไทเป 101 ชั้น 89 ราคาประมาณ 600 NTD/ท่าน



จากนั้นนำท่านเดินทางสู่ **ย่านซีเหมินติง (Xi Men Ding)** ตั้งอยู่ในเมืองไทเป **ที่แห่งนี้เปรียบเสมือน สยามแสตอร์ในกรุงเทพฯ เป็นแหล่งรวมแฟชั่นที่ทันสมัยของวัยรุ่นในไต้หวัน ภายในตลาดมีของมากมาย โดยเฉพาะสินค้าแฟชั่น เสื้อผ้า รองเท้า กระเป๋า เครื่องสำอาง หรือของกิ๊ฟช้อปมากมายที่มีให้เลือกเพียบพร้อม** ไม่ว่าจะเป็นของที่มีแบรนด์ หรือไม่มีแบรนด์ อีกทั้งสินค้ามีแบรนด์ของที่นี่ยังถือได้ว่ามีราคาที่ถูกลงเหมาะสำหรับนักช้อปมากมายให้ได้มาช้อปปิ้งกันอย่างจุใจ



แนะนำของอร่อย เต้าหู้เหม็น อาหารขึ้นชื่ออีกหนึ่งของไต้หวัน ถึงจะมีกลิ่นเหม็นแต่อร่อยอย่าบอกใครเชียว ด้วยรสชาติของซอสที่กินคู่กับเต้าหู้เหม็นทอดกรอบๆ แกล้มด้วยผักดองสูตรเฉพาะของไต้หวันรสชาติมันเข้ากันได้อย่างลงตัว

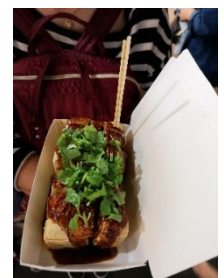



T.A.T. License No.11 / 04496

คำ อธิระอาหารค่า ณ ย่านซีเหมินติง ให้ท่านได้เลือกรับประทานตามอัธยาศัย นำท่านเข้าสู่ที่พัก... FUSHIN HOTEL หรือเทียบเท่า

วันที่หก สนามบินเกาหยวน - สนามบินดอนเมือง (กรุงเทพฯ)

เช้า บริการอาหารเช้า แบบกล่อง (9)
09.45 น. บินลัดฟ้า กรุงเทพฯ โดย สายการบินนกสก๊อต เที่ยวบินที่ XW181 (ไม่มีบริการ อาหารและเครื่องดื่มบนเครื่อง) (ใช้ระยะเวลาบิน 4 ชั่วโมงโดยประมาณ)
12.25 น. เดินทางถึง สนามบินดอนเมือง กรุงเทพฯ
ไฟล์ทบิน XW181 เดือนเมษายน - เดือนมิถุนายน 2562 ในวันพฤหัสบดี เปลี่ยนเวลาบินเป็นเวลา 10.10 น. - 12.45 น.
** (สายการบินนกสก๊อตจะมีการปรับเปลี่ยนเวลาการเดินทาง ตามตารางของสายการบิน ดังนั้น โปรดตรวจสอบรายละเอียดวันเดินทางของท่านกับเจ้าหน้าที่อีกครั้ง) **

** หากท่านที่ต้องออกตัวภายใน (เครื่องบิน รถทัวร์ รถไฟ) กรุณาสอบถามที่เจ้าหน้าที่ทุกครั้งก่อนทำการออกตัวเนื่องจากสายการบินอาจมีการปรับเปลี่ยนไฟล์ท หรือ เวลาบิน โดยไม่ได้แจ้งให้ทราบล่วงหน้า **
*** ขอขอบคุณทุกท่านที่ใช้บริการ ***

อัตราค่าบริการ

Table with 5 columns: กำหนดการเดินทาง, รายละเอียดเที่ยวบิน, ผู้ใหญ่ และเด็ก ห้องละ 2-3 ท่าน, พักเดี่ยวเพิ่ม, ราคาทัวร์ ไม่รวมตัวเครื่องบิน. Rows include dates like 11-16 กันยายน 2562, 02-07 ตุลาคม 2562, etc.



T.A.T. License No.11 / 04496

29 ธ.ค. 62 – 03 ม.ค. 63	30 DEC DMK-TPE XW182 03.45-08.25 03 JAN TPE-DMK XW181 10.20-13.00	26,878	9,500	12,000
15 – 20 มกราคม 2563	16 JAN DMK-TPE XW182 03.45-08.25 20 JAN TPE-DMK XW181 10.20-13.00	17,878	7,900	8,900
29 ม.ค. 62 – 03 ก.พ. 63	30 JAN DMK-TPE XW182 03.45-08.25 03 FEB TPE-DMK XW181 10.20-13.00	17,878	7,900	8,900
05 – 10 กุมภาพันธ์ 2563	06 FEB DMK-TPE XW182 03.45-08.25 10 FEB TPE-DMK XW181 10.20-13.00	17,878	7,900	8,900
12 – 17 กุมภาพันธ์ 2563	13 FEB DMK-TPE XW182 03.45-08.25 17 FEB TPE-DMK XW181 10.20-13.00	17,878	7,900	8,900
26 ก.พ. – 02 มี.ค. 2563	27 FEB DMK-TPE XW182 03.45-08.25 02 MAR TPE-DMK XW181 10.20-13.00	17,878	7,900	8,900
11 – 16 มีนาคม 2563	11 MAR DMK-TPE XW182 03.45-08.25 16 MAR TPE-DMK XW181 10.20-13.00	17,878	7,900	8,900
18 – 23 มีนาคม 2563	19 MAR DMK-TPE XW182 03.45-08.25 23 MAR TPE-DMK XW181 10.20-13.00	17,878	7,900	8,900

**** ราคาเด็กอายุไม่เกิน 2 ปี 7,900 บาท****

*****ค่าบริการข้างต้น ยังไม่รวมค่าทิปคนขับรถ มัคคุเทศก์ท้องถิ่นและหัวหน้าทัวร์
ท่านละ 1,500 NTD / ทริป/ต่อท่าน*****

หมายเหตุ : ตามนโยบายของรัฐบาลไต้หวันร่วมกับการท่องเที่ยวแห่งประเทศไทยเพื่อโปรโมทสินค้าพื้นเมือง ในนามของร้านรัฐบาล คือ ใบชา, เจอมาเนียม, ปะการังสีแดง ซึ่งจำเป็นต้องระบุไว้ในโปรแกรมทัวร์ เพราะมีผลกับราคาทัวร์ ทางบริษัทฯ จึงอยากเรียนชี้แจงลูกค้าทุกท่านว่า ร้านรัฐบาลทุกร้านจำเป็นต้องรบกวนทุกท่านแวะชม ชื้อหรือไม่ซื้อขึ้นอยู่กับความพอใจของลูกค้าเป็นหลัก ไม่มีการบังคับใดๆ ทั้งสิ้น และถ้าหากลูกค้าไม่มีความประสงค์จะเข้าร้านรัฐบาลทุกเมือง หรือหากท่านต้องการแยกตัวออกจากคณะ ทางบริษัทฯ ขอสงวนสิทธิ์ในการเรียกเก็บค่าใช้จ่ายที่เกิดขึ้นจากท่านเป็นจำนวนเงิน 5,200 NT / ท่าน

****โรงแรมที่พัก และโปรแกรมท่องเที่ยวอาจมีการสลับปรับเปลี่ยนขึ้นอยู่กับความเหมาะสม และคำนึงถึงผลประโยชน์และความปลอดภัยของลูกค้าเป็นหลัก****

****การเดินทางในแต่ละครั้งจะต้องมีผู้โดยสารจำนวน 15 ท่านขึ้นไป ถ้าผู้โดยสารไม่ครบจำนวนดังกล่าว บริษัทฯ ขอสงวนสิทธิ์ในการเลื่อนการเดินทาง หรือเปลี่ยนแปลงราคา****

อัตราค่าบริการนี้รวม

- ค่าตัวเครื่องบินไป-กลับ พร้อมคณะ
- ค่าภาษีสนามบินทุกแห่งที่มี
- ค่าน้ำหนักกระเป๋าสัมภาระท่านละไม่เกิน 20 กก. ค่ารถรับ-ส่ง และนำเที่ยวตามรายการ
- ค่าที่พักตามที่ระบุในรายการ พักห้องละ 2 ท่านหรือ 3 ท่าน
- ค่าเข้าชมสถานที่ต่างๆ ตามรายการ
- ค่าอาหารตามมือที่ระบุในรายการ
- ค่าจ้างมััคคุเทศก์คอยบริการตลอดการเดินทาง
- ค่าประกันอุบัติเหตุระหว่างเดินทาง วงเงินท่านละ 1,000,000 บาท (เงื่อนไขตามกรมธรรม์)

Himalayan Holidays Co., Ltd. 160/592, ITF – Silom Palace Building 25th Fl., Silom Road, Suriyawong, Bangrak, Bangkok 10500 (Thailand) Tel: (+66) 2 235 7584, (+66) 81 633 5033, (+66) 82 269 1569, {+66} 89 920 9604 Fax: (+66) 2-235 7573

Email: info@himalayanthailand.com / himalayanholidaysbkk@gmail.com / www.himalayanthailand.com Line ID:

himalayanholidaysbkk

อัตราค่าบริการนี้ไม่รวม

- ☒ ค่าทำหนังสือเดินทาง และเอกสารต่างดาว เนื่องจากทางไต้หวันมีประกาศยกเลิกวีซ่าสำหรับหนังสือเดินทางไทย และสามารถพำนักในไต้หวันได้ไม่เกิน 14 วัน หากทางไต้หวันประกาศกลับมาใช้ซ้ำตามปกติ ผู้เดินทางต้องเสียค่าใช้จ่ายในการขอวีซ่าตามทางสถานทูตไต้หวันกำหนด
- ☒ ค่าใช้จ่ายส่วนตัวนอกเหนือจากรายการที่ระบุ เช่น ค่าโทรศัพท์ ค่าโทรศัพท์ ทางไกล ค่าอินเตอร์เน็ต ค่าซักรีด มินิบาร์ในห้อง รวมถึงค่าอาหารและเครื่องดื่มที่สั่งเพิ่มนอกเหนือ รายการ (กรุณาสอบถามจากหัวหน้าทัวร์ก่อนการให้บริการ)
- ☒ ค่าทิปคนขับรถ หัวหน้าทัวร์ และมัคคุเทศก์ท้องถิ่น ท่านละ 1,500 NTD/ทริป/ต่อท่าน
- ☒ ค่าภาษีมูลค่าเพิ่ม 7% และภาษีหัก ณ ที่จ่าย 3%

เงื่อนไขการชำระค่าบริการ

1. นักท่องเที่ยวหรือเอเจนซี่ต้องชำระเงินมัดจำเป็นเงินจำนวน **10,000** บาทต่อท่านเพื่อสำรองที่นั่ง
2. นักท่องเที่ยวหรือเอเจนซี่ต้องชำระค่าบริการส่วนที่เหลือทั้งหมดก่อนวันเดินทางอย่างน้อย 21 วัน กรณีนักท่องเที่ยวหรือเอเจนซี่ไม่ชำระเงิน หรือชำระเงินไม่ครบภายในกำหนด รวมถึงกรณีเช็คของท่านถูกปฏิเสธการจ่ายเงินไม่ว่ากรณีใดๆให้ถือว่านักท่องเที่ยวสละสิทธิการเดินทางในทัวร์นั้นๆ
3. การติดต่อใดๆ กับทางบริษัทเช่น แฟกซ์ อีเมล หรือจดหมายฯ ต้องทำในวันเวลาทำการของทางบริษัท ดังนี้ วันจันทร์ ถึงศุกร์ เวลา 9.00 น. – 18.00 น. และวันเสาร์ เวลา 9.00 น. – 14.00 น. นอกจากวันเวลาดังกล่าวและวันหยุดนักขัตฤกษ์ที่รัฐบาลประกาศในปีนั้นๆถือว่าเป็นวันหยุดทำการของทางบริษัท

เงื่อนไขการยกเลิกการเดินทาง

1. กรณีที่นักท่องเที่ยวหรือเอเจนซี่ต้องการขอยกเลิกการเดินทาง หรือเลื่อนการเดินทาง นักท่องเที่ยวหรือเอเจนซี่(ผู้มีชื่อในเอกสารการจอง) จะต้องแฟกซ์ อีเมล หรือเดินทางมาเซ็นเอกสารการยกเลิกที่บริษัทอย่างใดอย่างหนึ่งเพื่อแจ้งยกเลิกการจองกับทางบริษัทเป็นลายลักษณ์อักษรทางบริษัทไม่รับยกเลิกการจองผ่านทางโทรศัพท์ไม่ว่ากรณีใดๆ
2. กรณีนักท่องเที่ยวหรือเอเจนซี่ต้องการขอรับเงินค่าบริการคืน นักท่องเที่ยวหรือเอเจนซี่(ผู้มีชื่อในเอกสารการจอง) จะต้องแฟกซ์ อีเมล หรือเดินทางมาเซ็นเอกสารการขอรับเงินคืนที่บริษัทอย่างใดอย่างหนึ่งเพื่อทำเรื่องขอรับเงินค่าบริการคืน โดยแนบหนังสือมอบอำนาจพร้อมหลักฐานประกอบการมอบอำนาจ หลักฐานการชำระเงินค่าบริการต่างๆ และหน้าสมุดบัญชีธนาคารที่ต้องการให้นำเงินเข้าให้ครบถ้วน โดยมีเงื่อนไขการคืนเงินค่าบริการดังนี้
 - 2.1 ยกเลิกก่อนวันเดินทางไม่น้อยกว่า 30 วัน คืนเงินค่าบริการร้อยละ 100 ของค่าบริการที่ชำระแล้ว
 - 2.2 ยกเลิกก่อนวันเดินทางไม่น้อยกว่า 15 วัน คืนเงินค่าบริการร้อยละ 50 ของค่าบริการที่ชำระแล้ว
 - 2.3 ยกเลิกก่อนวันเดินทางน้อยกว่า 15 วัน ไม่คืนเงินค่าบริการที่ชำระแล้วทั้งหมดทั้งนี้ ทางบริษัทจะหักค่าใช้จ่ายที่ได้จ่ายจริงจากค่าบริการที่ชำระแล้วเนื่องในการเตรียมการจัดการเดินทางให้แก่นักท่องเที่ยว เช่น การสำรองที่นั่งตัวเครื่องบิน การจองที่พัก ฯลฯ
3. การเดินทางที่ต้องการันต์มัดจำหรือซื้อขาดแบบมีเงื่อนไข หรือเที่ยวบินเหมาลำ Charter Flight หรือ Extra Flight กับสายการบิน หรือผ่านตัวแทนในประเทศหรือต่างประเทศ จะไม่มีการคืนเงินมัดจำหรือค่าบริการทั้งหมด
4. การติดต่อใดๆ กับทางบริษัทเช่น แฟกซ์ อีเมล หรือจดหมายฯ ต้องทำในวันเวลาทำการของทางบริษัท ดังนี้ วันจันทร์ ถึงศุกร์ เวลา 9.00 น. – 18.00 น. และวันเสาร์ เวลา 9.00 น. – 14.00 น. นอกจากวันเวลาดังกล่าวและวันหยุดนักขัตฤกษ์ที่รัฐบาลประกาศในปีนั้นๆถือว่าเป็นวันหยุดทำการของทางบริษัท
5. ทางบริษัทขอสงวนสิทธิ์ในการยกเลิกการเดินทางกรณีมีนักท่องเที่ยวเดินทางไม่ถึง 15 คน

เงื่อนไขและข้อกำหนดอื่นๆ

1. ทัวร์นี้สำหรับผู้มีวัตถุประสงค์เพื่อการท่องเที่ยวเท่านั้น
2. ทัวร์นี้เป็นทัวร์แบบเหมา หากท่านไม่ได้ร่วมเดินทางหรือใช้บริการตามที่ระบุไว้ในรายการไม่ว่าบางส่วนหรือทั้งหมด หรือถูกปฏิเสธการเข้า-ออกเมืองด้วยเหตุผลใดๆ ทางบริษัทจะไม่คืนเงินค่าบริการไม่ว่าบางส่วนหรือทั้งหมดให้แก่ท่าน
3. ทางบริษัทขอสงวนสิทธิ์ในการยกเลิกการเดินทางในกรณีที่นักท่องเที่ยวร่วมเดินทางน้อยกว่า 15 ท่าน โดยจะแจ้งให้นักท่องเที่ยวหรือเอเจนซี่ทราบล่วงหน้าอย่างน้อย 7 วันก่อนการเดินทางสำหรับประเทศที่ไม่มีวีซ่า และอย่างน้อย 10 วันก่อน



T.A.T. License No.11 / 04496

- การเดินทางสำหรับประเทศที่มีวีซ่า แต่หากทางนักท่องเที่ยวทุกท่านยินดีที่จะชำระค่าบริการเพิ่มจากการที่มีนักท่องเที่ยวร่วมเดินทางน้อยกว่าที่ทางบริษัทกำหนดเพื่อให้คณะเดินทางได้ ทางเรายินดีที่จะให้บริการต่อไป
4. ทางบริษัทขอสงวนสิทธิ์ไม่รับผิดชอบค่าเสียหายจากความผิดพลาดในการสะกดชื่อ นามสกุล คำนำหน้าชื่อ เลขที่หนังสือเดินทางและอื่นๆ เพื่อใช้ในการจองตั๋วเครื่องบิน ในกรณีที่นักท่องเที่ยวหรือเอเจนซี่ มิได้ส่งหน้าหนังสือเดินทางให้กับทางบริษัทพร้อมการชำระเงินมัดจำ
 5. ทางบริษัทขอสงวนสิทธิ์ในการเปลี่ยนแปลงรายการการเดินทางตามความเหมาะสมเพื่อให้สอดคล้อง กับสถานการณ์ภูมิอากาศ และเวลา ณ วันที่เดินทางจริงของประเทศที่เดินทาง ทั้งนี้บริษัทจะคำนึงถึง ความปลอดภัยของนักท่องเที่ยวส่วนใหญ่เป็นสำคัญ
 6. ทางบริษัทขอสงวนสิทธิ์ไม่รับผิดชอบใดๆ ต่อความเสียหายหรือค่าใช้จ่ายใดๆ ที่เพิ่มขึ้นของนักท่องเที่ยว ที่มิได้เกิดจากความผิดของทางบริษัท เช่น ภัยธรรมชาติ การจลาจล การนัดหยุดงาน การปฏิวัติ อุบัติเหตุ ความเจ็บป่วย ความสูญหายหรือเสียหายของสัมภาระ ความล่าช้า เปลี่ยนแปลง หรือการบริการของสายการบิน เหตุสุดวิสัยอื่น เป็นต้น
 7. อัตราค่าบริการนี้คำนวณจากอัตราแลกเปลี่ยนเงินตราต่างประเทศ ณ วันที่ทางบริษัทเสนอราคา ดังนั้น ทางบริษัทขอสงวนสิทธิ์ในการปรับราคาค่าบริการเพิ่มขึ้น ในกรณีที่มีการเปลี่ยนแปลงอัตรา แลกเปลี่ยน เงินตราต่างประเทศ ค่าตั๋วเครื่องบิน ค่าภาษีเชื้อเพลิง ค่าประกันภัยสายการบิน การเปลี่ยนแปลงเที่ยวบิน ฯลฯ
 8. มัคคุเทศก์ พนักงาน หรือตัวแทนของทางบริษัท ไม่มีอำนาจในการให้คำสัญญาใดๆ แทนบริษัท เว้น แต่มีเอกสารลงนามโดยผู้มีอำนาจของบริษัทกำกับเท่านั้น

ข้อแนะนำก่อนการเดินทาง

1. กรรณฯ แยกของเหลว เจล สเปรย์ ที่จะนำติดตัวขึ้นเครื่องบิน ต้องมีขนาดบรรจุภัณฑ์ไม่เกิน 100 มิลลิลิตรต่อชิ้น ได้ไม่เกิน 10 ชิ้น โดยแยกใส่ถุงพลาสติกใสซึ่งมีซิปล็อคปิดสนิท และสามารถนำออกมาให้เจ้าหน้าที่ตรวจได้อย่างสะดวก ณ จุดเช็คอินหรือ อนุญาตให้ถือได้ท่าน ละ 1 ใบเท่านั้น ถ้า สิ่งของดังกล่าวมีขนาดบรรจุภัณฑ์มากกว่าที่กำหนดจะต้องใส่กระเป๋าใบใหญ่และฝากเจ้าหน้าที่โหลดใต้ท้องเครื่องบินเท่านั้น
 - 1.1 สิ่งของที่มีลักษณะคล้ายกับอาวุธ เช่น กรรไกรตัดเล็บ มีดพก แหนบ อุปกรณ์กีฬา จะต้องใส่กระเป๋าใบใหญ่และฝากเจ้าหน้าที่โหลดใต้ท้องเครื่องบินเท่านั้น
2. IATA ได้กำหนดมาตรการเกี่ยวกับการนำแบตเตอรี่สำรองขึ้นไปบนเครื่องบินดังนี้
 - 2.1 แบตเตอรี่สำรองสามารถนำใส่กระเป๋าติดตัวถือขึ้นเครื่องบินได้ในจำนวนและปริมาณที่จำกัด ได้แก่ แบตเตอรี่สำรองที่มีความจุไฟฟ้าน้อยกว่า 20,000 mAh หรือน้อยกว่า 100 Wh สามารถนำขึ้นเครื่องได้ไม่มีการจำกัดจำนวน
 - 2.2 แบตเตอรี่สำรองที่มีความจุไฟฟ้า 20,000 - 32,000 mAh หรือ 100-160 Wh สามารถนำขึ้นเครื่องได้ไม่เกินคนละ 2 ก้อน
 - 2.3 แบตเตอรี่สำรองที่มีความจุไฟฟ้ามากกว่า 32,000 mAh หรือ 160 Wh ห้ามนำขึ้นเครื่องในทุกกรณี
3. ห้ามนำแบตเตอรี่สำรองใส่กระเป๋าเดินทางโหลดใต้เครื่องในทุกกรณี
